FACULTY

L. Addeo
L. Argenziano
B. Brescia
P. Campana
L. Cocchiara
S. Di Napoli
M. De Michele
F. De Stefano
F. Giannetti
S. Giordano
P. Guarini
V. Marino
S. Nardi
A. Scatteia
S. Severino
M. Sidiropulos
A. Silverio
C. Tedeschi
V. Tuccillo

Con il contributo non condizionante di:

Abbott, AMGEN, AstraZeneca, Bayer, Boehringer Ingelheim, Daiichi-Sankyo, Guidotti, Lilly, Neopharmed Gentili, Novartis, novo nordisk, PIAM Bruschettini, Recordati, Scharper, Viatris

Il convegno è accreditato presso l'AGE.NA.S con numero 5357 - **476921** e dà diritto a **4** crediti formativi.

Accreditato per:
MEDICO CHIRURGO: Cardiologia; Malattie Metaboliche e Diabetologia; Medicina e Chirurgia di Accettazione e di Urgenza; Medicina Interna; Cardiochirurgia; Chirurgia Generale; Medicina Generale (Medici di Famiglia)

Iscrizione gratuita on-line sul sito **www.bleassociates.it**

Per il conseguimento dei crediti formativi è indispensabile registrarsi presso il desk della Segreteria Organizzativa, ritirare il kit congressuale e la modulistica ECM.

È richiesto il massimo rispetto dell'orario d'inizio dei lavori.

Trascorsi 15 minuti dall'orario indicato per la registrazione dei partecipanti è consentito l'accesso in sala solo in qualità di uditori. I crediti verranno rilasciati solo una volta verificata la presenza effettiva al 90% della durata complessiva dell'evento, la compilazione ed il superamento del questionario. L'attestato ECM verrà inviato tramite email all'indirizzo fornito in sede di registrazione a partire dal **09 agosto 2026.** L'attestato di partecipazione potrà invece essere ritirato presso il desk della Segreteria Organizzativa previa consegna del badge congressuale.

La invitiamo altresì a consultare l'informativa privacy di AGE.NA.S disponibile al link
https://ecm.agenas.it/privacy-policy

Responsabile Scientifico: **Dr. Pasquale Guarini**
Project Manager: **Federica Cavallo e Rosaria Pasquariello**

PROVIDER E SEGRETERIA ORGANIZZATIVA
ble&associates s.r.l.
t.: **0823 30.16.53**
f.: **0823 36.10.86**
e.: **segreteria@bleassociates.it**
www.bleassociates.it

III Corso di aggiornamento in Cardiologia

La SICOA si confronta con il Medico di Medicina Generale

percorsi diagnostico-terapeutici



9 MAGGIO 2026
Hotel Montespina
Napoli

Responsabile Scientifico:
Dr. Pasquale Guarini

S.I.C.O.A.
SOCIETA' ITALIANA CARDIOLOGIA OSPEDALITA' ACCREDITATA

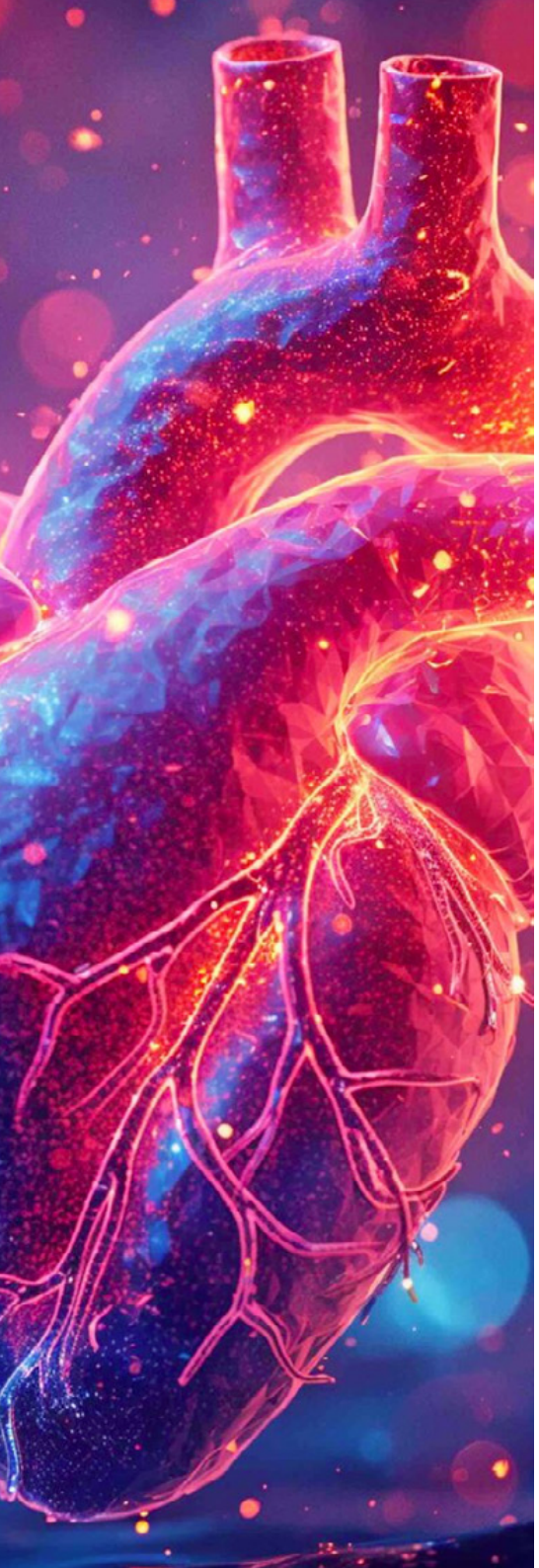

Razionale

Questo congresso di aggiornamento in Cardiologia per medici di medicina generale ha lo scopo di sviluppare informazione scientifica applicata alla pratica clinica sulla gestione del trattamento dei pazienti con dislipidemia sia in prevenzione primaria che secondaria anche alla luce della diagnosi di malattia coronarica aterosclerotica alla CARDIOTAC.

Particolare risalto sara' dato all'utilizzo dei nuovi farmaci inibitori del PCSK9 in fase precoce dopo una Sindrome Coronarica acuta o angioplastica allo scopo di raggiungere rapidamente il target del LDL e dell'utilizzo dell'acido bempedoico in prevenzione primaria e secondaria.

Nella ipertrigliceridemia si affrontera' la sua importanza come fattore di rischio cardiovascolare e come l'icosapent etile impattera' sulla prognosi di questi pazienti. Si fara' anche un cenno sulla reale importanza della LPa anche alla luce delle nuove linee guida ESC 2025 sulle dislipidemie.

Si parlera' del trattamento dei pazienti affetti da Sindrome Coronarica Cronica, scompenso cardiaco cronico ed amiloidosi e la importanza della RMN cardiaca nella diagnosi.

Si parlerà della gestione terapeutica del paziente con Diabete Mellito, ipertensione arteriosa e come possiamo meglio stratificare il loro rischio cardiovascolare.

09.15 Registrazione partecipanti
09.30 Introduzione
P. Guarini

Simposio su: il trattamento della ipercolesterolemia e ipertrigliceridemia
Moderatori: **M. De Michele, S. Severino, L. Argenziano**

09.45 Tutto quello che si deve conoscere su LDL e LPa e trigliceridi
L. Cocchiara
10.00 LDL: oltre i target nel paziente in prevenzione primaria, asintomatico, con aterosclerosi coronarica alla CARDIO-TAC alla luce delle nuove linee guida ESC 2025
L. Addeo
10.15 Acido bempedoico oltre l'intolleranza e nei pazienti dopo Sindrome Coronarica acuta
V. Tuccillo
10.30 PCSK9 inibitori e Inclisiran: sicurezza ed efficacia
A. Silverio
10.45 L'icosapentetile: quando e come utilizzarlo
B. Brescia
11.00 Discussione

11.20 Coffee Break

Simposio su: il trattamento del paziente con Scompenso Cardiaco, Sindrome Coronarica Cronica, Diabete Mellito, Ipertensione Arteriosa, Obesità
Moderatori: **S. Nardi, V. Marino, C. Tedeschi**

12.00 Il trattamento della glicemia e la gestione del peso con benefici di protezione cardiovascolare. Gli analoghi duali Gip/GLp1
M. Sidiropulos
12.15 SGLT2i, Sacubitril/Valsartan, Vericiguat, Finerenone e Eplerenone: come hanno cambiato la storia della malattia
P. Campana
12.30 Amiloidosi: quali segni clinici o ecocardiografici ci indicano di effettuare una RMN cardiaca e quale informazione può fornirci
A. Scatteia
12.45 La terapia antischemica ed antitrombotica dopo una Sindrome Coronarica acuta: cosa e' cambiato
F. Giannetti
13.00 La terapia di associazione nell'ipertensione arteriosa: sicurezza ed efficacia alla luce delle nuove linee guida
S. Di Napoli
13.15 SGLT2i la prima scelta nel paziente cardio-renale-metabolico: dai trial alle indicazioni terapeutiche
S. Giordano
13.30 Obesità: GLP1-RA impatto sugli outcome cardiovascolari, sui parametri emodinamici e di laboratorio e sulla perdita di peso
F. De Stefano
13.45 Discussione

14.00 Questionario ECM

14.15 Take home message
P. Guarini